

单位参保人员花名册(单位参保信息附件)

单位编号	43110000000000057945	单位名称	湖南正宸建筑工程有限公司
		分支单位	
制表日期	2026-05-05 16:05	有效期至	2026-08-05 16:05

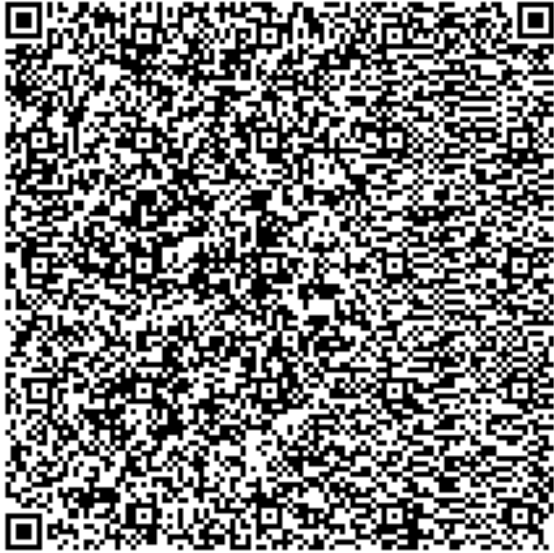

1. 本证明系参保对象自主打印，使用者须通过以下2种途径验证真实性：
 - (1) 登陆单位网厅公共服务平台
 - (2) 下载安装“智慧人社”APP，使用参保证明验证功能扫描本证明的二维码
2. 本证明的在线验证码的有效期为3个月
3. 本证明涉及参保对象的权益信息，请妥善保管，依法使用
4. 对权益记录有争议的，请咨询争议期间参保缴费经办机构

用途			招投标				
身份证号码	姓名	性别	当前参保状态	本单位参保时间	参保险种	用工形式	实际用工单位
430322197112263312	潘志平	男	正常参保	202004	企业职工基本养老保险	其他情形	
				201812	工伤保险	订立无固定期限劳动合同	
430381198801132312	龚逵	男	正常参保	202108	企业职工基本养老保险	订立无固定期限劳动合同	
430322197612223333	黄建云	男	正常参保	201809	企业职工基本养老保险	其他情形	
				201812	工伤保险	订立无固定期限劳动合同	
430381198112163324	潘灿湘	女	正常参保	201911	企业职工基本养老保险	其他情形	
				202107	工伤保险	其他情形	
430381198801040020	黄平	女	正常参保	202312	企业职工基本养老保险	订立固定期限劳动合同	
					失业保险	其他情形	
					工伤保险	本单位用工	
430322197905183355	陈建湘	男	正常参保	202410	企业职工基本养老保险		
					失业保险		
					工伤保险	本单位用工	
430381198902113620	龙燕	女	正常参保	202204	企业职工基本养老保险	订立固定期限劳动合同	

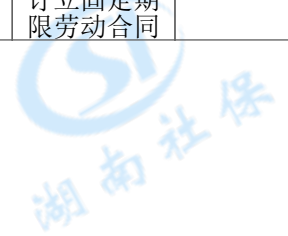
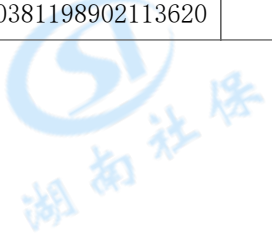

430381198902113620	龙燕	女	正常参保	202508	失业保险	其他情形	
					工伤保险	本单位用工	
430321199310292723	陈琪	女	正常参保	202404	企业职工基本养老保险	订立固定期限劳动合同	
				202403	工伤保险	本单位用工	
430322196902091936	王铁桥	男	正常参保	202002	企业职工基本养老保险	订立无固定期限劳动合同	
430381198401152349	欧阳晓锋	女	正常参保	202103	企业职工基本养老保险	订立固定期限劳动合同	
				202106	工伤保险	其他情形	
431122198605220016	蒋文龙	男	正常参保	202603	企业职工基本养老保险	订立固定期限劳动合同	
					失业保险		
					工伤保险	本单位用工	
430322197903095087	谭雨清	女	正常参保	202001	企业职工基本养老保险	订立无固定期限劳动合同	
				201812	工伤保险	订立无固定期限劳动合同	
432503198111255933	刘鸿辉	男	正常参保	202512	企业职工基本养老保险		
					失业保险		
					工伤保险	本单位用工	
430322197612152328	李朝霞	女	正常参保	202202	工伤保险	其他情形	

本次打印人数 14

盖章处

说明：本信息由参保地社保经办机构负责解释;参保人如有疑问，请与参保地社保经办机构联系

